

La Prueba del Plomo en la Sangre

¿Qué es la prueba del plomo en la sangre?

Es una prueba segura y simple para saber cuánto plomo hay en la sangre. Si hay mucho plomo en la sangre se llama "envenenamiento por plomo."

¿Por qué es importante que mi niño reciba la prueba del plomo en la sangre?

Usted no puede saber si su niño tiene plomo en la sangre al mirarlo. Es posible que el niño parezca sano, pero puede tener un nivel dañoso de plomo en la sangre. El plomo puede causar problemas.

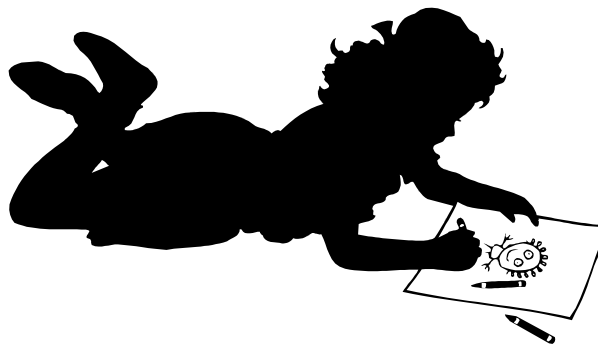

¿Qué tipo de problemas puede causar el plomo en la sangre?

Un niño con plomo en la sangre puede tener los siguientes problemas:

- ☞ Dificultad para aprender
- ☞ Mal comportamiento
- ☞ Limitar el desarrollo
- ☞ Puede afectar el Cerebro
- ☞ Puede causar Anemia

¿Qué puede ocurrir si mi niño no recibe la prueba del plomo en la sangre?

Si su niño tiene plomo en la sangre, los problemas menores que no se noten pueden empeorar. Si la exposición al plomo continúa, la cantidad del plomo en la sangre puede aumentar. Si el nivel del plomo en el niño se eleva mucho, puede causar enfermedad muy grave.

¿Se puede hacer algo para ayudar al niño que tiene plomo en la sangre?

Sí su niño tiene un nivel de plomo elevado en la sangre a usted:

- ☞ Se le ayudará a investigar de dónde viene el envenenamiento de plomo.
- ☞ Se le darán consejos de cómo ayudarle a su niño.
- ☞ Se le dará una referencia para tratamiento si el nivel de plomo es **muy** elevado.



Si usted tiene preguntas llame a el:

Programa de Prevención de Envenenamiento de Plomo
1800 Mt. Vernon Avenue
Bakersfield, CA. 93306-3302
(661) 868-0360 o (800) 974-2717

Developed by the County of Fresno Health Services Agency
Department of Public Health Child Health and Disability Program (CHDP)

Distributed by the Kern County Lead Poisoning Prevention Program
Kern County Department of Public Health

The Blood Lead Test

What is a blood lead test?

It is a safe and simple test to see how much lead is in the blood. A high level of lead in the blood is called "Lead Poisoning".

Why is it important to have my child tested for lead in the blood?

You can't tell by looking at your child if he or she has lead in their blood. Your child may seem well, but have unsafe levels of lead in the blood. The lead can cause problems.

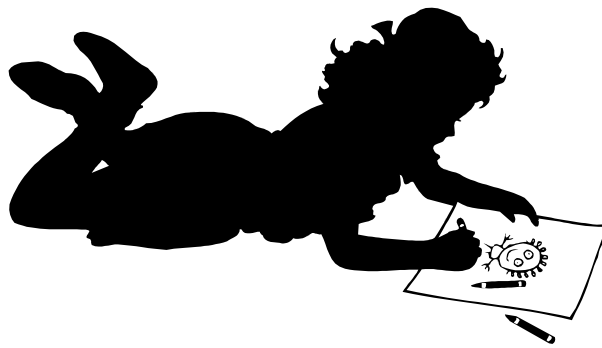

What kind of problems can lead poisoning cause?

Lead poisoning may cause:

- ☞ Learning disabilities
- ☞ Conduct or behavior problems
- ☞ Delayed growth or development
- ☞ Problems with the nervous system
- ☞ Anemia

What can happen if my child does not have the blood lead test done?

If your child does have lead in the blood, mild problems which you may not notice can get worse. The child may continue to be exposed to lead, and the blood lead may get higher. If the level of lead gets too high, it can cause the child to be very ill or even die.

Can something be done to help the child with lead in the blood?

Yes. If your child has a high level of lead in the blood, you will:

- ☞ Be helped to find out where the lead is coming from.
- ☞ Be given tips on how to help your child.
- ☞ Be given a referral to take your child for treatment, if the lead is very high.



If you have any questions, call:

Kern County Lead Poisoning Prevention Program

1800 Mt. Vernon Avenue
Bakersfield, CA. 93306-3302
(661) 868-0360 or (800) 974-2717

Developed by the County of Fresno Health Services Agency
Department of Public Health Child Health and Disability Program (CHDP)

Distributed by the Kern County Lead Poisoning Prevention Program
Kern County Department of Public Health